



## Scheda Sito Culturale

Nome sito culturale	Piazza San Giovanni
Tipologia del sito	Piazza
Indirizzo	Piazza San Giovanni
Città	Volterra (PI)
Contatti	+39 0577 286300
Sito web	<a href="http://www.animadivolterra.it">www.animadivolterra.it</a> Email: <a href="mailto:animadivolterra@operalaboratori.it">animadivolterra@operalaboratori.it</a>
Sito web accessibile conforme alle WCAG 2.1	NO

TESTATO DA: [Associazione di Promozione sociale Handy Superabile](#) nell'estate 2024

**Nota Bene** Le informazioni che seguono si riferiscono alla data di verifica riportata in calce ad ogni scheda. **L'Associazione** non è responsabile di eventuali modifiche significative apportate dalla struttura dopo la visita.

### Sommario

Scheda Sito Culturale .....	1
Descrizione .....	2
Arrivo alla struttura.....	2
Parcheggio privato/pubblico.....	2
Percorso dal parcheggio all'ingresso .....	3
Percorsi di visita.....	5
Servizi igienici fruibili dagli ospiti con mobilità ridotta .....	6
Studi medici/strutture sanitarie.....	8





## Descrizione

Piazza San Giovanni è la piazza religiosa di Volterra. In passato era chiamata anche Piazza del Duomo. Intorno al Mille su questa piazza si affacciavano l'Episcopato, il Capitolo dei canonici e tre chiese: la cappella di Sant'Ottaviano, la chiesa di Santa Maria e il battistero di San Giovanni, ognuna con il suo cimitero. Dalla metà del Mille e cento la toponomastica subisce un cambiamento e non viene più citata la chiesa di Sant'Ottaviano; probabilmente quella chiesa venne abbandonata e l'edificio destinato ad altro uso. Agli inizi del Duecento in questa piazza troviamo un solo cimitero, il chiostro dei canonici, il Duomo di Santa Maria, il Battistero e l'Ospedale.

## Informazioni generali

Periodo di apertura e chiusura	Sempre aperta
Orari	Sempre aperta
Costo del biglietto	Ingresso gratuito
Accesso animali domestici	SI

## Arrivo alla struttura

### Parcheggio privato/pubblico

Presenza di parcheggio privato	NO
Parcheggio pubblico nelle vicinanze	SI, sotterraneo
Tipologia di pavimentazione del parcheggio pubblico	asfalto
Presenza di posto auto riservato a persone con disabilità	SI num 2 all'ingresso del centro storico e 1 ogni 50 posti nel parcheggio sotterraneo.



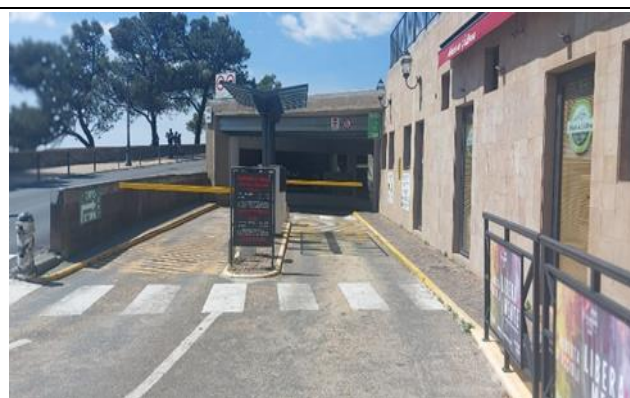
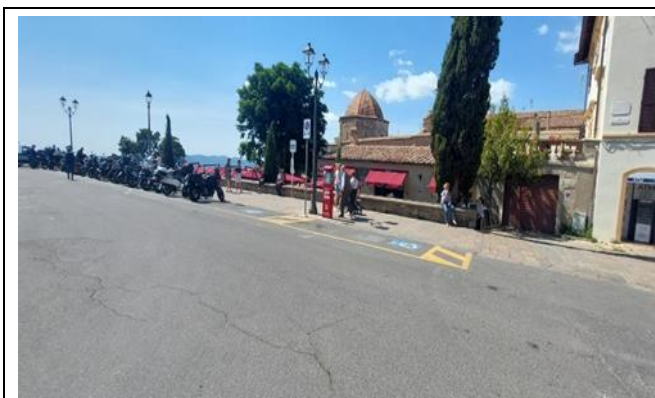

### Percorso dal parcheggio all'ingresso

La struttura è raggiungibile dal parcheggio	Con ascensore, larghezza porta 80 cm, profondità e larghezza interna 120 x 120. Altezza tasto chiamata esterno 120 cm, tasti interni 125/150 cm
Percorso dall'ascensore all'uscita parcheggio	Tramite rampa lunghezza 9 metri pendenza 13%. La chiesa è raggiungibile attraverso viali del centro storico con pavimentazione in blocchi di pietra.
Distanza dal parcheggio all'ingresso	290 metri
Sono presenti indicatori e mappe tattili	NO
E' presente un ingresso accessibile	SI ingresso secondario dalla cappella
Modalità di accesso al sito	<input type="checkbox"/> in piano <input checked="" type="checkbox"/> tramite rampa unica lunghezza 102 cm, larghezza 108 cm, pendenza 15 %, non presente il corrimano
Larghezza utile porta/varco d'ingresso	superiore a 90 cm
Tipologia della porta	a 2 ante apribili verso l'interno





Note eventuali	Percorso dal parcheggio sotterraneo e dai posti auto riservati agli ospiti con ridotta mobilità collocati in Piazza Martiri di Libertà
	
	
	





## Percorsi di visita

Presenza di mappe	SI
Indicatori tattili e mappe visio-tattili	NO
Presenza di pannelli didascalici	SI
Audioguida	SI
Modelli tattili	NO
Postazioni multimediali accessibili da seduti	NO
Percorsi dedicati ai bambini	NO
Punti di sosta	SI
Percorso distribuito su più piani	NO
Accesso alla piazza	In piano su pavimentazione in blocchi di pietra
	
Bacheca/pannelli informativi e didascalie	<input checked="" type="checkbox"/> didascalie posizionate a cm 80/140 da terra degli edifici presenti nella piazza





### Servizi igienici fruibili dagli ospiti con mobilità ridotta

Numero <b>servizi igienici</b> accessibili/fruibili dagli ospiti con mobilità ridotta	1 servizio igienico che presenta 2 bagni uomini e donne. I servizi igienici si trovano in biglietteria all'interno del Palazzo del Centro Espositivo (antico ospedale)
Ubicazione	piano terra.
Modalità di accesso al locale	<input checked="" type="checkbox"/> in piano
Larghezza utile porta d'ingresso	88
Altezza WC	50
Sedile WC con dente frontale aperto	SI
Maniglioni di sostegno	a sinistra del wc
Doccetta flessibile a lato del wc	SI





Spazio libero ai lati del wc uomini	a sinistra 24 cm a destra superiore a 90 cm frontale superiore a 90 cm
Spazio libero ai lati del wc donne	a sinistra 20 cm a destra superiore a 90 cm frontale superiore a 90 cm
Campanello elettrico/telefono	SI
Lavabo con spazio sottostante per accostamento carrozzina	63 cm bagno uomini, 64 cm bagno donne
Altezza da terra bordo inferiore specchio	105 cm bagno uomini, 102 bagno donne
Fasciatoio per neonati	SI
Note eventuali	Il fasciatoio si trova solo nel bagno delle donne. Il servizio igienico femminile si trova all'entrata sul lato destro, quello maschile all'entrata frontalmente.

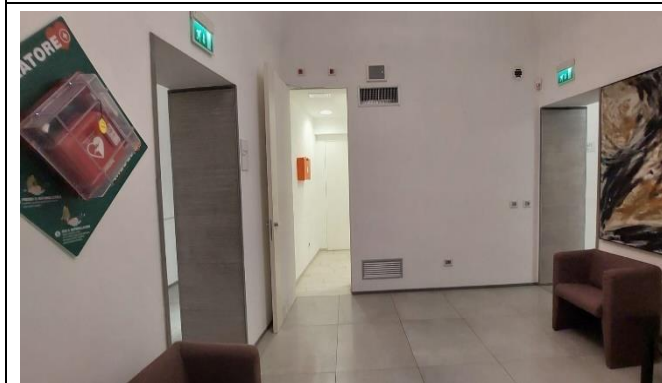

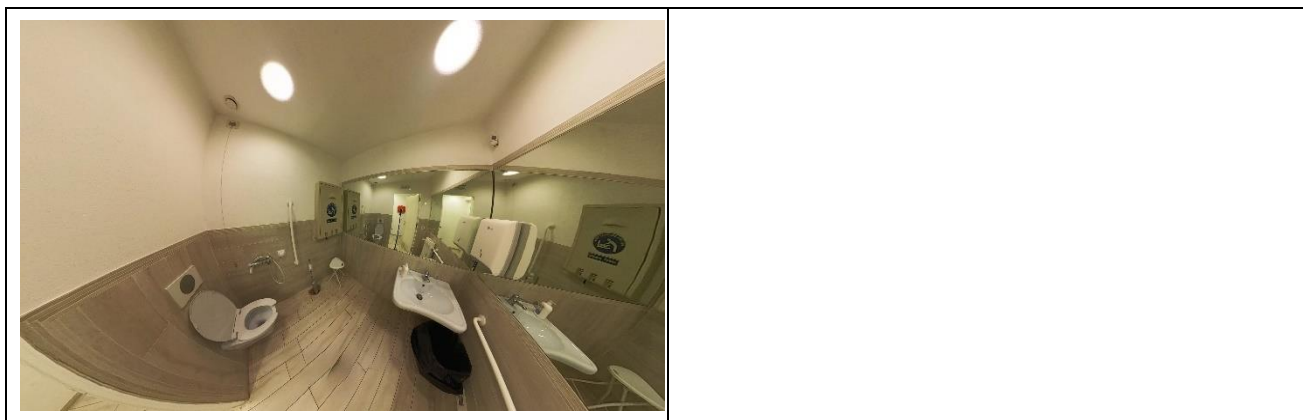

### Studi medici/strutture sanitarie

Ospedali nei pressi della struttura	Ospedale S. Maria Maddalena Volterra, Borgo San Lazzero 5, Tel +39 0588 91911
Altre strutture sanitarie	Azienda Usl Volterra Borgo San Lazzero 5, Tel +39 0588 91822  Pronto soccorso presso Ospedale Tel +39 0588 91701  Servizio Dialisi in vacanza Tel +39 0588 91782 presso Ospedale

TESTATO DA: [Associazione di Promozione sociale Handy Superabile](#) nel 2024

